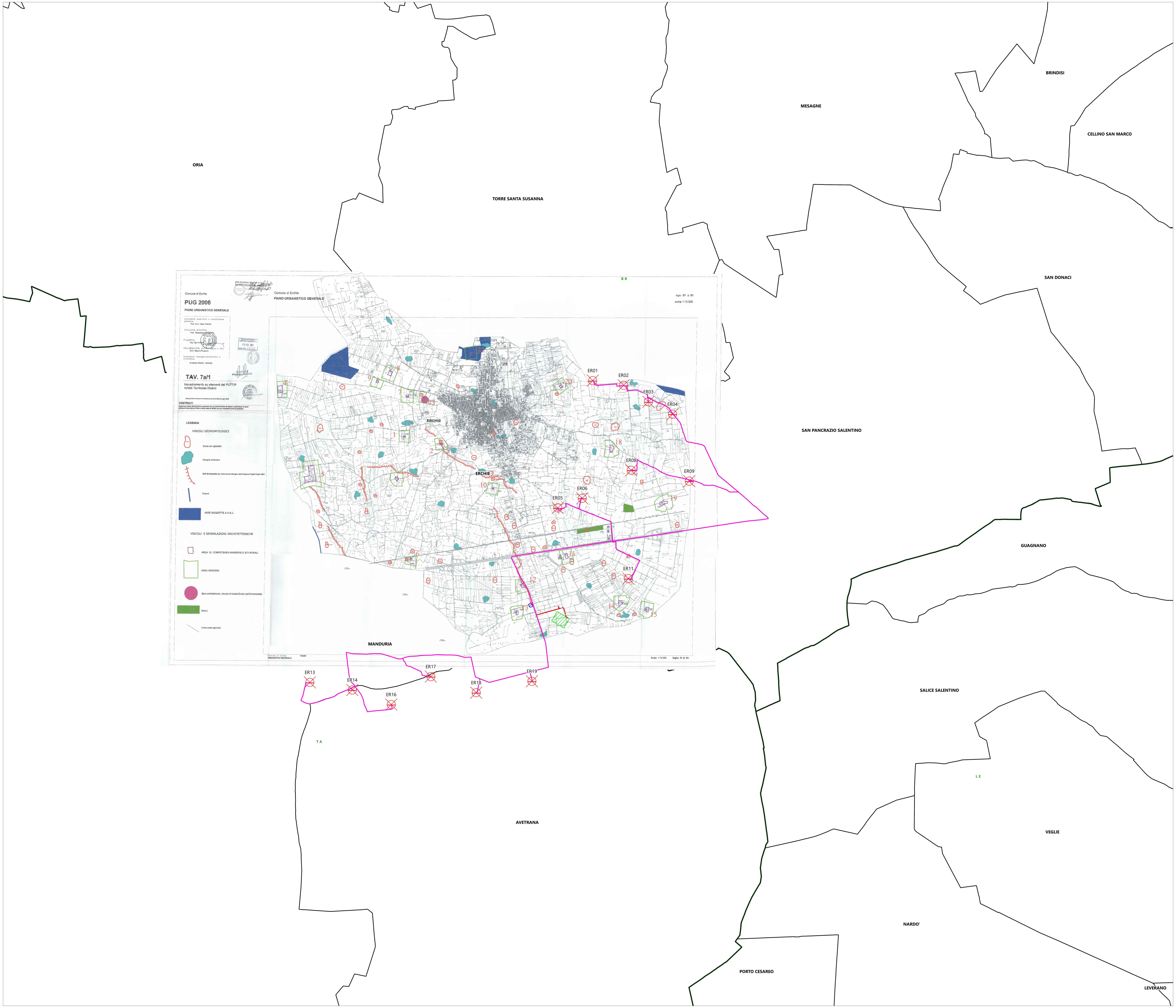
ORIA
TORRE SANTA SUSANNA
MESAGNE
BRINDISI
CELLINO SAN MARCO
SAN DONACI
SAN PANCRAZIO SALENTINO
GUAGNANO
SALICE SALENTINO
MANDURIA
AVETRANA
VEGLIE
NARDO'
PORTO CESAREO
LEVERANO
BR
TA
LE
ERCHIE
ER01
ER02
ER03
ER04
ER05
ER06
ER08
ER09
ER11
ER13
ER14
ER16
ER17
ER18
ER19
Comune di Erchie
PUG 2006
PIANO URBANISTICO GENERALE
Consulente scientifico e coordinatore generale Prof. Arch. Valter Fabietti
Consulente scientifico Prof. Sebastiano Carbonara
Progettista: Ing. Ugo Lonoce
COLLABORATORE (Infrastrutture e reti) Arch. Mauro D'Incecco
Consulenza Geologica, Ambientale e vincolistica Giuseppe Masillo - Geologo
ATTI ORIGINALI RELATIVI ALLA DELIBERA G.R. N.
REGIONE PUGLIA SERVIZIO URBANISTICA 12 NOV. 2008
IL SINDACO (Giuseppe MARGHERITI)
TAV. 7a/1
Inquadramento su elementi del PUTT/P Ambiti Territoriali Distinti
(Recepimento indicazioni Conferenza dei servizi del 29 Luglio 2009)
CONTENUTI
Copertura totale del territorio comunale con un insieme finito di classi e sottoclassi di suoli derivanti dallo stato di fatto e dallo stato di diritto su cui i medesimi suoli sussistono.
Comune di Erchie
PIANO URBANISTICO GENERALE
LEGENDA
VINCOLI GEOMORFOLOGICI
Doline e/o inghiottitoi
Recapito endoreico
Orli di scarpata
Tratturo
AREE SOGGETTE A P.A.I.
VINCOLI E SEGNALAZIONI ARCHITETTONICHE
AREA DI COMPETENZA MASSERIE E SITI RURALI
AREA ANNESSA
Beni architettonici, vincolo di tutela(Grotta dell'Annunziata)
Bosco
limite area agricola
foglio 01 di 01
scala 1:10.000

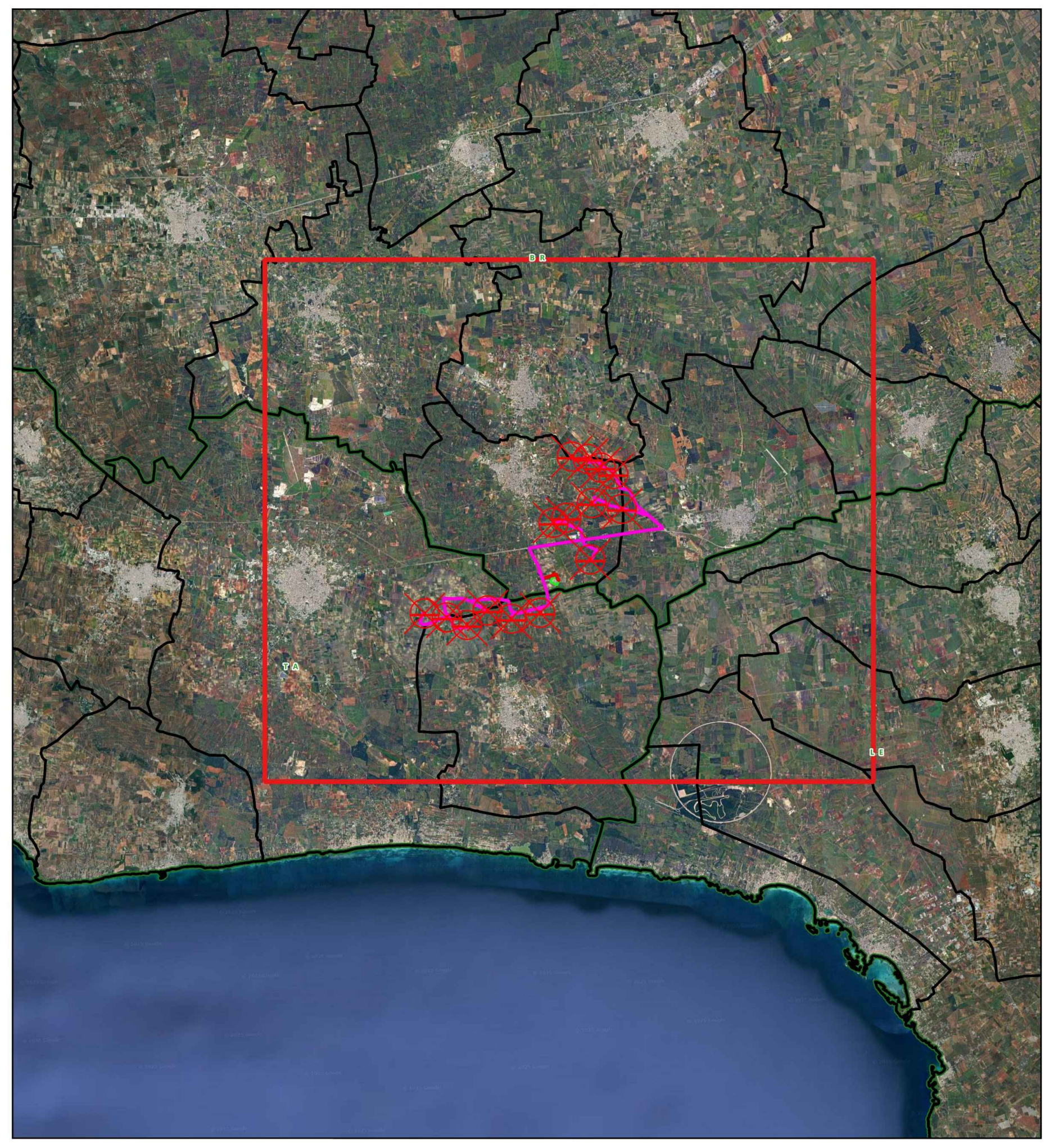

Legenda

- ☒ Aerogeneratori
- 🟥 Cavidotto 150 kV
- Cavidotto 150 kV in condivisione
- Cavidotto MT 30 kV
- ▨ Stazione di utenza 30 150 kV
- ▨ Stazione RTN 380 150 kV

Limiti amministrativi

- ☐ Limiti comunali
- ☐ Limiti provinciali

VINCOLI GEOMORFOLOGICI

- Doline e/o inghiottitoi
- Recapito endoreico
- Orli di scarpata (da Carta Idromorfologica della Regione Puglia Foglio 495)
- Tratturo
- AREE SOGGETTE A P.A.I.

VINCOLI E SEGNALAZIONI ARCHITETTONICHE

- AREA DI COMPETENZA MASSERIE E SITI RURALI
- AREA ANNESSA
- ● Beni architettonici, vincolo di tutela(Grotta dell'Annunziata)
- 🟩 Bosco
- limite area agricola

NORD

600 1 200 m

Scala 1:25.000

Projetto engineering

19_18_EO_ENE_AU_PL_02B_03	MARZO 2025	PUG ERCHIE - AMBITI TERRITORIALI DISTINTI	Dott. Aura Isabel Pelliccioni	Ing. Pietro Rodia	Ing. Leonardo Filotico
N° ELABORATO	**DATA EMISSIONE**	**DESCRIZIONE**	**ESEGUITO**	**CONTROLLATO**	**APPROVATO**

OGGETTO:
Progetto dell'impianto eolico con storage denominato "Contrada Sparpagliata, Donne Masi e Tostini" della potenza complessiva di 154 MW da realizzare nei comuni di Erchie (BR), Torre Santa Susanna (BR), Manduria (TA) e Avetrana (TA).

TITOLO:
BCT9OA2_StudioInserimentoUrbanistico_01_02
PUG Erchie
ambiti territoriali distinti

COMMITTENTE:
YELLOW ENERGY SRL
Z.I. Lotto n. 31, snc
74020 San Marzano di San Giuseppe (TA)

PROJETTO ENGINEERING s.r.l.
Ing. Leonardo Filotico
| Head of Business Development | CTO

P. Iva: 02658050733
Sede Legale: Via Fratelli Salvioni 6, 20154 Milano
Sedi Operative:
Z.I. Lotto 31 | 74020 San Marzano di San Giuseppe (TA)
Via XV Gennaio 10, 2° Piano - Interno 13 | 03014 Fiuggi (FR)

studio@projetto.eu
www.projettoengineering.it/

CERTIFICAZIONI

SR EN ISO 9001:2015 Certificate N°. Q204
SR EN ISO 14001:2015 Certificate N°. E145
SR EN ISO 45001:2018 Certificate N°. OHS97
SR EN ISO 27001:2013 Certificate No. CS011

TIMBRO
ORDINE DEGLI INGEGNERI della Provincia di TARANTO
Dott. Ing. FILOTICO Leonardo
N. 1812

SOSTITUISCE:	**SOSTITUTO DA:**	**NOME FILE**	**DIMENSIONE**	**SCALA**	**ELABORATO**
		19_18_EO_ENE_AU_PL_02B_03	A0	1:25.000	PL. 02B

Tutti i diritti di autore sono riservati a termini di legge. E' vietata la riproduzione senza autorizzazione